



EDISU PIEMONTE

EDISU PIEMONTE-ABITARE WWW.EDISU.PIEMONTE.IT



EDISU PIEMONTE

EDISU Piemonte, Ente regionale per il diritto allo studio universitario del Piemonte, offre agli studenti meritevoli privi di mezzi economici un'ampia gamma di servizi, con la finalità di favorire l'accesso e il proseguimento degli studi universitari fino al raggiungimento della laurea.

Tra i servizi figurano quelli attribuiti sulla base di precisi criteri definiti dagli appositi bandi di concorso (borsa di studio, posto letto nelle residenze, contributi per mobilità internazionale...), e quelli rivolti alla generalità degli studenti, tra cui le mense universitarie, le sale studio, le aule informatiche, iniziative di carattere ricreativo e sportivo e molte altre iniziative.

ABITARE NELLE RESIDENZE EDISU



BANDO DI CONCORSO

per il conferimento di borse di studio,
servizio abitativo e premio di laurea

FORESTERIA UNIVERSITARIA SOGGIORNI SU PRENOTAZIONE

BANDO DI CONCORSO PER IL CONFERIMENTO DI BORSE DI STUDIO, SERVIZIO ABITATIVO, PREMIO DI LAUREA

EDISU offre agli studenti "fuori sede", vincitori di borsa di studio, a seguito di un concorso annuale la possibilità di soggiornare in una delle residenze universitarie EDISU

Ai vincitori di borsa di studio e di posto letto viene trattenuto dalla borsa l'importo di € 2.700,00 a parziale copertura dei posti di residenzialità.

| Importo borsa di studio studente "fuori sede" | Importo borsa di studio studente assegnatario di posto letto |
|---|--|
| Da € 7.982,92 a € 3.800,00 | da € 5.282,92 a 1.100,00 |

FORESTERIA UNIVERSITARIA SOGGIORNARE A PAGAMENTO SU PRENOTAZIONE NELLE RESIDENZE EDISU

EDISU Piemonte, mette a disposizione un ampio ventaglio di strutture ubicate nelle vicinanze delle sedi dei corsi universitari del centro cittadino offrendo un servizio dell'ospitalità a pagamento.

Si richiedono i soggiorni su prenotazione attraverso la procedura di prenotazione online sul sito www.edisu.piemonte.it

Il servizio è rivolto a:

- **DOCENTI**, ricercatori, post dottorati e partecipanti ad attività, progetti e iniziative di interscambio culturale e scientifico, promossi dagli atenei piemontesi;
- **STUDENTI** partecipanti a Master, Summer School, tirocini, progetti Erasmus;
- **FAMILIARI** degli studenti vincitori di posto letto

RESIDENZE UNIVERSITARIE EDISU POSTI LETTO ANNO ACCADEMICO 2025/26

| | |
|--------------------|-----|
| Alexandra | 24 |
| Borsellino | 309 |
| Sanpaolo | 45 |
| Cappel Verde | 147 |
| Mollino | 62 |
| Cavour | 127 |
| Codegone | 86 |
| CStudio | 66 |
| CXTURIN Belfiore | 49 |
| CXTURIN Vanchiglia | 28 |
| Duca | 12 |
| Giulia di Barolo | 49 |

| | |
|----------------------|-----|
| Liborio | 89 |
| Lingotto | 158 |
| Olimpia | 255 |
| Palazzo degli Stemmi | 55 |
| Paoli | 111 |
| Verdi | 111 |

*Dati aggiornati all'8 Aprile 2026

Totale Posti Letto EDISU

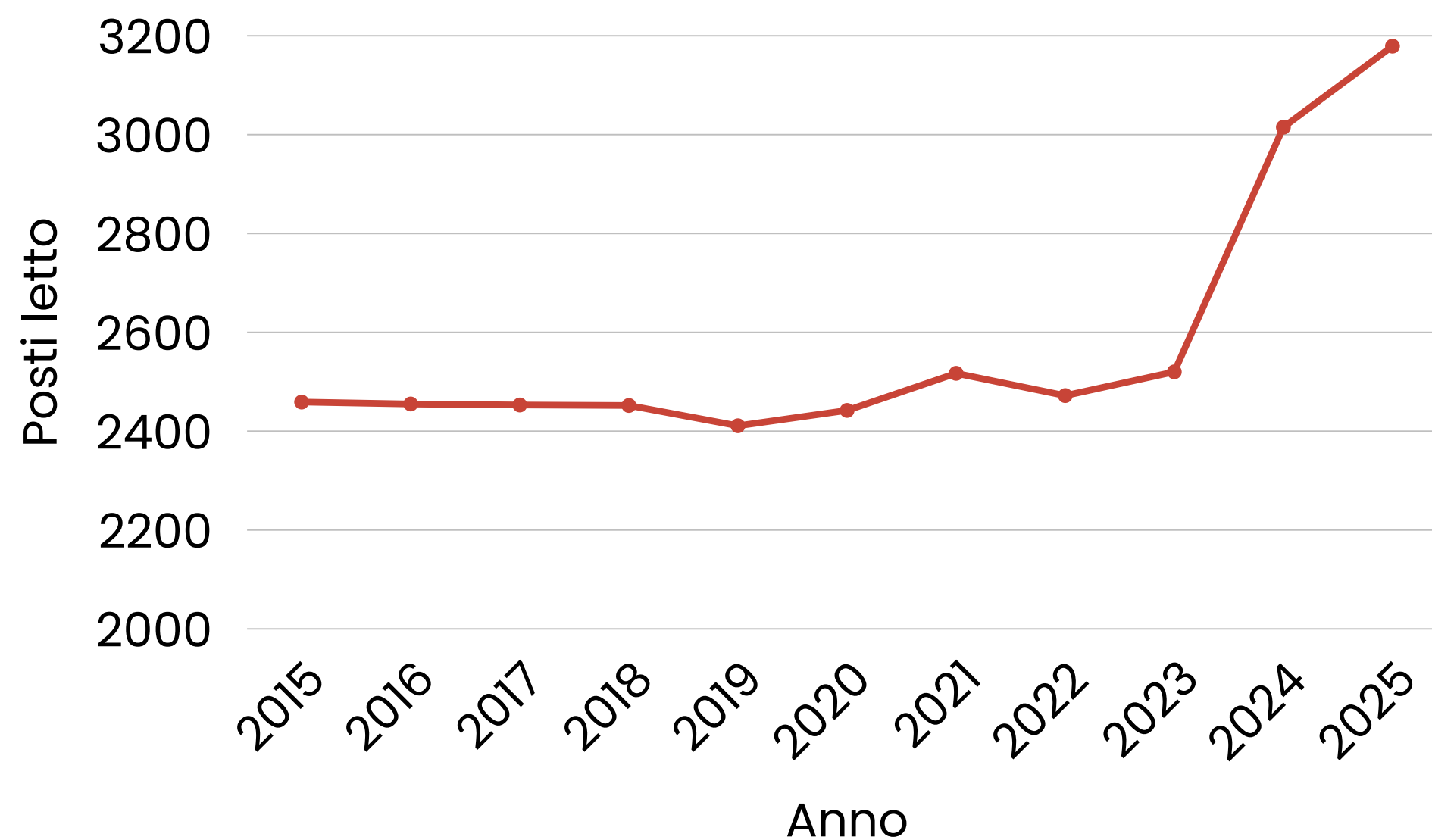

| Anno | Totale Posti letto |
|------|--------------------|
| 2015 | 2459 |
| 2016 | 2455 |
| 2017 | 2453 |
| 2018 | 2452 |
| 2019 | 2411 |
| 2020 | 2442 |
| 2021 | 2517 |
| 2022 | 2472 |
| 2023 | 2520 |
| 2024 | 3015 |
| 2025 | 3179 |

ABITARE NELLE RESIDENZE EDISU

Il potenziamento delle strutture avvenuto negli ultimi anni ha contribuito a creare un modello funzionale di attuazione di diritto allo studio che permette di risiedere nelle vicinanze delle residenze universitarie e favorisce l'integrazione sociale e relazionale creando un'atmosfera accogliente e offrendo numerosi servizi all'interno della residenza stessa (sala tv, aree internet, lavanderia, sala giochi, palestra etc.).

**36 residenze
universitarie EDISU in
Piemonte con sedi
a Torino, Alessandria,
Beinasco, Biella, Cuneo,
Grugliasco Novara e
Vercelli**

**Diverse soluzioni
abitative come camere
singole, doppie e triple,
appartamenti e
miniappartamenti.**

**Importanti iniziative
che permettono
consumi energetici ed
idrici sostenibili**

SERVIZI ALL'INTERNO DELLE RESIDENZE

Fornitura e cambio periodico
biancheria

Sala conversazione / TV

Locali cucina comuni

Locale lavanderia e stireria

Portineria e reception 24h/24H

Palestra e campi sportivi

Connessione internet

Foresteria parenti ed amici

Distributori di bevande e
snacks

A pagamento: Parcheggio,
Fotocopiatrice,
kit stoviglie

Parcheeggio biciclette

LE NOSTRE RESIDENZE

RESIDENZA VERDI

La residenza, ubicata nel cuore di Torino all'angolo tra via Rossini e via Verdi, poco distante dalla Mole Antonelliana ed a pochi passi dal Rettorato dell'Università degli Studi di Torino, è ricavata da un antico palazzo seicentesco.

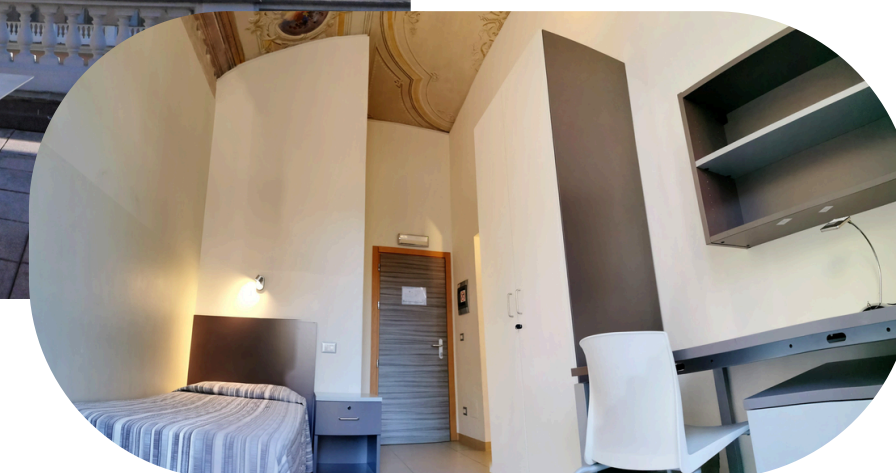

RESIDENZA BORSELLINO

La Residenza si trova nelle immediate vicinanze della Cittadella Politecnica (Politecnico di Torino). Il complesso, precedentemente utilizzato per ospitare i giornalisti durante le Olimpiadi invernali, oggi è una fra le più grandi residenze di EDISU

RESIDENZA OLIMPIA

La residenza universitaria Olimpia si trova in prossimità del Campus Einaudi (Dipartimenti di Legge e Scienze Politiche dell'Università di Torino). La sua particolare posizione, in un'area verde vicino al fiume Dora, ai piedi delle colline, non lontano dalla centrale piazza Vittorio e dalla Mole Antonelliana, rende questa residenza perfetta per godere di un'atmosfera tranquilla. Olimpia è la prima residenza ad aver ottenuto la prestigiosa certificazione ECOLABEL, conferita a quegli edifici che rispettano le severe norme di sostenibilità ambientale.



RESIDENZA LINGOTTO

La residenza Universitaria Lingotto, inserita all'interno di un complesso polifunzionale del Lingotto progettata dal celebre architetto Renzo Piano e costruita in occasione dei Giochi Olimpici 2006, è sede della Cittadella del Design e della mobilità sostenibile del Politecnico di Torino, del Centro commerciale 8 Gallery, della Pinacoteca edell' Auditorium Agnelli, Centro Congressi, Lingotto Fiere) ed è ben collegata con il centro città, con la sede centrale del Politecnico di Torino e con il polo medico delle Molinette.

RESIDENZA PALAZZO DEGLI STEMMI

La residenza universitaria Olimpia si trova in prossimità del Campus Einaudi (Dipartimenti di Legge e Scienze Politiche dell'Università di Torino). La sua particolare posizione, in un'area verde vicino al fiume Dora, ai piedi delle colline, non lontano dalla centrale piazza Vittorio e dalla Mole Antonelliana, rende questa residenza perfetta per godere di un'atmosfera tranquilla. Olimpia è la prima residenza ad aver ottenuto la prestigiosa certificazione ECOLABEL, conferita a quegli edifici che rispettano le severe norme di sostenibilità ambientale.

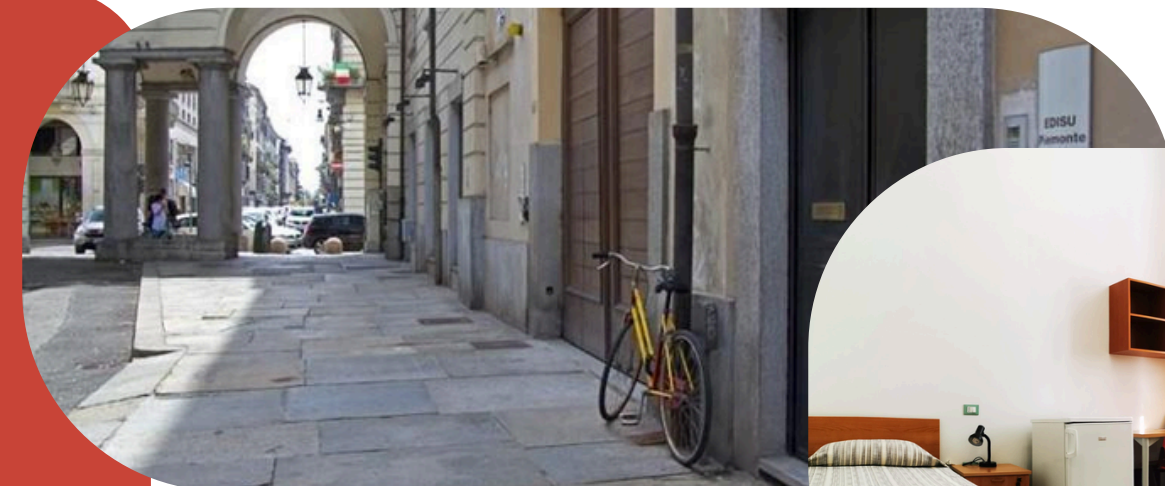

RESIDENZA PAOLI

L'edificio che ospita la residenza è situato nelle vicinanze della Facoltà di Economia e Commercio (Università degli Studi di Torino).



RESIDENZA CAVOUR

Ubicata nelle vicinanze dell'Accademia delle Belle Arti, del Castello del valentino sede di Architetturae, del Dipartimento di Scienze della Vita e Biologia dei Sistemi, la residenza ha sede in un edificio ottocentesco ristrutturato recentemente.

RESIDENZA MOLLINO

La residenza universitaria Carlo Mollino è situata nell'area della Cittadella Politecnica.



RESIDENZA VILLA CLARETTA

La residenza si trova nel centro di Grugliasco (TO), circondata dal verde del parco storico di Villa Claretta, vicino alle Facoltà di Agraria e di Veterinaria (Università degli Studi di Torino) e al Palazzetto dello sport del CUS Torino inaugurato l'8 ottobre 2020 (si trova in Via Cnl 53, è aperto 7 giorni su 7, con 3 campi indoor per la pratica sportiva di basket, calcio a 5, karate, scherma, tennistavolo e volley).



RESIDENZA VERDE MATTONE

Nuova struttura situata nella città di Grugliasco non lontana dalle Facoltà di Agraria e di Veterinaria dell'Università degli studi di Torino.

RESIDENZA CASA SAPPA

La Residenza, di recente ristrutturazione, è situata in una posizione strategica al centro della città di Alessandria, ad appena 500 metri dal Museo Civico, dalla Biblioteca Civica e dalla Mensa Universitaria, raggiungibile in 10 minuti a piedi dalla stazione ferroviaria.



RESIDENZA CITTA' STUDI BIELLA

Residenza moderna ed accogliente, progettata per l'ospitalità degli studenti, dotata di camere ampie e confortevoli, con angolo cottura, zona giorno e notte, servizi di pulizia e lavanderia, collegamento ad internet.



RESIDENZA PERRONE

Le residenze, recentemente ristrutturare, si trovano nella zona centrale della città di Novara, all'interno del Campus Universitario situato nel complesso Ex Caserma Perrone, e sono raggiungibili a piedi dalla stazione ferroviaria.



RESIDENZA CASA SAMONE

La residenza universitaria è situata nel centro storico della città di Cuneo, non lontano dalle sedi di frequenza dei corsi universitari e raggiungibile a piedi dalla stazione ferroviaria. La residenza è ospitata in un complesso dei primi decenni dell'Ottocento, costruito dal famoso architetto cuneese Pio Eula, su commissione dei Bruno Conti di Samone. Lo Sportello EDISU ha sede nella struttura.



RESIDENZA CASTALIA

Le residenze, recentemente ristrutturate, si trovano nella zona centrale della città di Novara, all'interno del Campus Universitario situato nel complesso Ex Caserma Perrone, e sono raggiungibili a piedi dalla stazione ferroviaria.



RESIDENZA DAL POZZO

La Residenza occupa una parte dello storico edificio che un tempo ospitava il collegio Dal Pozzo, attualmente sede del Rettorato e degli uffici amministrativi dell'Università degli Studi del Piemonte Orientale. La struttura si trova nel cuore della città di Vercelli, nelle vicinanze dello Sportello Studenti EDISU, delle sedi universitarie, della stazione ferroviaria e dei servizi culturali, sportivi e commerciali della città.

RESIDENZA QUINTINO SELLA

La struttura, recentemente ristrutturata, si trova in zona centrale a Vercelli, nelle immediate vicinanze delle sedi dei corsi universitari ed è raggiungibile a piedi dalla stazione ferroviaria. Nella struttura è ubicato lo Sportello Studenti EDISU.



TARIFE PER LA RESIDENZIALITÀ UNIVERSITARIA (GENERALITÀ STUDENTI)
STUDENTI DI TERZO LIVELLO (MASTER, SCUOLE E CORSI DI DOTTORATO) E STUDENTI IN MOBILITÀ, TIROCINANTI
(TARIFE PER POSTO LETTO)

| Pernottamenti | Camera singola | Camera doppia/ matrimoniale | Camera doppia uso singolo/ matrimoniale | bilocale singolo | Bilocale doppio | Bilocale doppio/ matrimoniale uso singolo |
|-----------------------|----------------|--------------------------------|---|---------------------|--------------------|---|
| 5 Notti | € 20,00 | € 16,00 | € 22,00 | € 23,00 | € 19,00 | € 25,00 |
| > 5 Notti | € 16,00 | € 12,00 | € 18,00 | € 19,00 | € 15,00 | € 21,00 |
| Mensile (30gg) | € 480,00 | €360,00 | €540,00 | € 570,00 | € 450,00 | € 630,00 |

Le tariffe comprendono: pernottamento, pulizia e cambio biancheria settimanale, collegamento internet e servizi presenti nella struttura.
Esclusa tassa di soggiorno se dovuta

TARIFE PER LA RESIDENZIALITÀ UNIVERSITARIA (ALTRI UTENTI)
PROFESSORI, ASSEGNISTI DI RICERCA, DOTTORATI E ALTRI UTENTI (TARIFE PER POSTO LETTO)

| Pernottamenti | Camera singola | Camera doppia/ matrimoniale | Camera doppia uso singolo/ matrimoniale | Bilocale singolo | Bilocale doppio | Bilocale doppio/ matrimoniale uso singolo |
|----------------------------|----------------|--------------------------------|---|---------------------|--------------------|---|
| 5 Notti | € 30,00 | € 26,00 | € 32,00 | € 33,00 | € 29,00 | € 35,00 |
| > 5 Notti | € 26,00 | € 22,00 | € 28,00 | € 29,00 | € 25,00 | € 31,00 |
| Mensile (30 giorni) | € 780,00 | €660,00 | €840,00 | € 870,00 | € 750,00 | € 930,00 |

Le tariffe comprendono: pernottamento, pulizia ogni tre giorni e cambio biancheria settimanale, collegamento internet e servizi presenti nella struttura.
Esclusa tassa di soggiorno se dovuta

**TARIFE FORESTERIA UNIVERSITARIA
 PARENTI, CONGRESSI E CONVEGNI
 A.A 2025/2026 - TABELLA A**

**TARIFE PER LA FORESTERIA RICHIESTA DAGLI OSPITI DELLE RESIDENZE UNIVERSITARIE
 FAMILIARI, PARENTI ED AMICI (TARIFE PER CAMERA)**

| Pernottamenti | Camera singola | Camera doppia/ matrimoniale | Camera doppia/ matrimoniale uso singolo | Bilocale singolo | Bilocale doppio | Bilocale doppio/ matrimoniale uso singolo |
|-----------------------|----------------|--------------------------------|---|---------------------|--------------------|---|
| Dalla 1° notte | € 20,00 | € 40,00 | € 22,00 | € 23,00 | € 46,00 | € 25,00 |

Le tariffe comprendono: pernottamento, pulizia e cambio biancheria settimanale, collegamento internet e servizi presenti nella struttura.
 Esclusa tassa di soggiorno se dovuta

TARIFE IN OCCASIONE DI EVENTI E CONVEGNI GENERALITÀ STUDENTI (MIN 15 PARTECIPANTI)

| Pernottamenti | Camera singola | Camera doppia/ matrimoniale | Camera doppia uso singolo/ matrimoniale | Bilocale singolo | Bilocale doppio | Bilocale doppio/ matrimoniale uso singolo |
|-----------------------|----------------|--------------------------------|--|---------------------|--------------------|---|
| Dalla 1° notte | € 18,00 | € 14,00 | € 20,00 | € 21,00 | € 17,00 | € 25,00 |

Le tariffe comprendono: pernottamento, pulizia e cambio biancheria settimanale, collegamento internet e servizi presenti nella struttura.
 Esclusa tassa di soggiorno se dovuta

TARIFE IN OCCASIONE DI EVENTI E CONVEGNI PROFESSORI E ALTRI UTENTI (MIN 15 PARTECIPANTI)

| Pernottamenti | Camera singola | Camera doppia/ matrimoniale | Camera doppia/matrimoniale uso singolo | Bilocale singolo | Bilocale doppio | Bilocale doppio/ matrimoniale uso singolo |
|-----------------------|----------------|--------------------------------|---|---------------------|--------------------|---|
| Dalla 1° notte | € 28,00 | € 24,00 | € 30,00 | € 31,00 | € 27,00 | € 33,00 |

Le tariffe comprendono: pernottamento, pulizia e cambio biancheria settimanale, collegamento internet e servizi presenti nella struttura.
 Esclusa tassa di soggiorno se dovuta



EDISU PIEMONTE



EDISU PIEMONTE-ABITARE WWW.EDISU.PIEMONTE.IT